



CONFINDUSTRIA  
Piemonte

**CONFINDUSTRIA PIEMONTE**

**Il Piemonte verso il Futuro**

**Torino, 10 aprile 2019**

# L'ECONOMIA PIEMONTESE

**Marco Fortis**

Vicepresidente Fondazione Edison

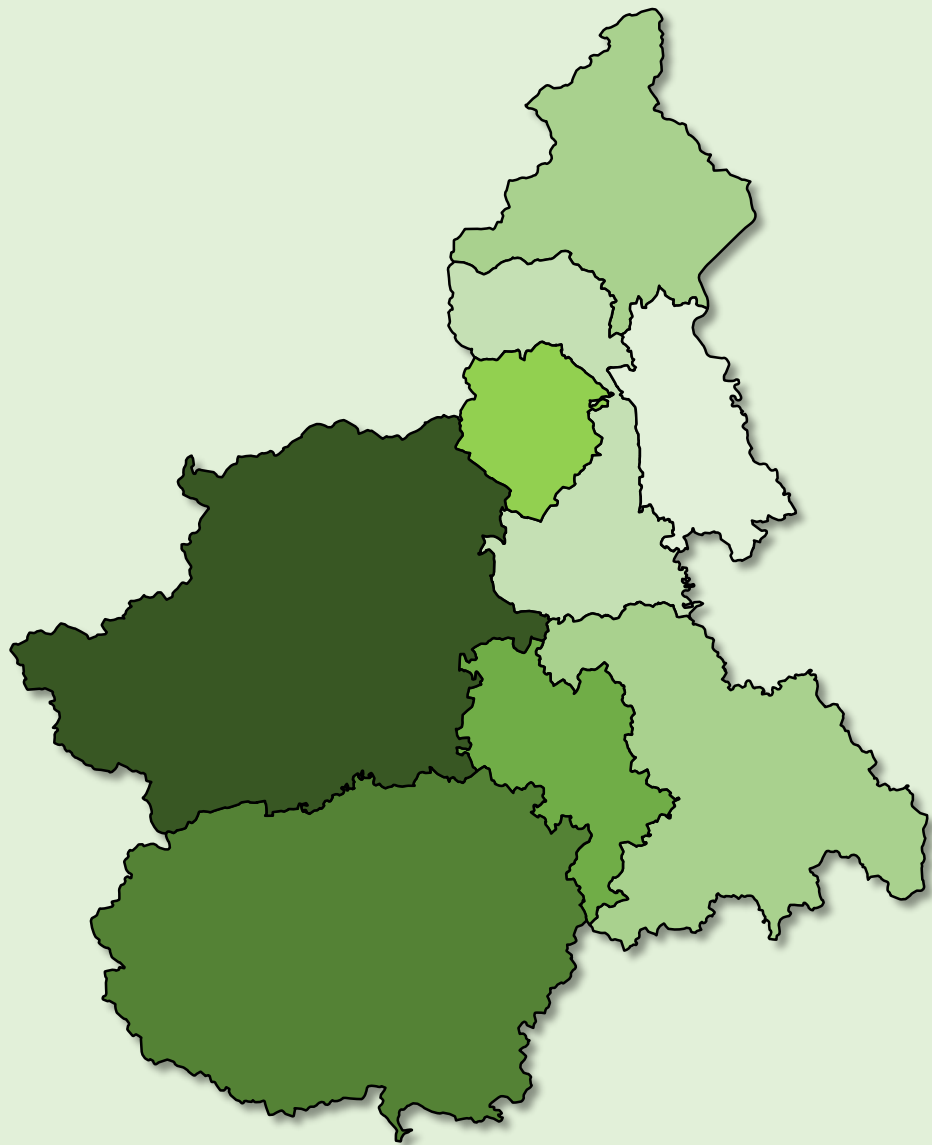

# IL POSIZIONAMENTO DEL PIEMONTE NEL CONTESTO EUROPEO

# LE DIMENSIONI ECONOMICHE DEL PIEMONTE IN UN CONFRONTO EUROPEO

- Il Piemonte è nel 2017 la **ventitreesima regione europea NUTS2 per PIL a valori correnti (133 miliardi di euro)**. Se considerato come una «entità» a sé stante, il Piemonte nella classifica stilata per nazioni europee **NUTS0** si collocherebbe al **diciottesimo** posto, davanti all'Ungheria.
- Il posizionamento del Piemonte migliora notevolmente considerando il **valore aggiunto manifatturiero**: è infatti la **sedicesima regione NUTS2 in Europa** (su un totale di 281) e la quarta italiana (dopo Lombardia, Veneto ed Emilia Romagna), con un valore aggiunto manifatturiero pari a oltre **25 miliardi di euro** nel 2016. È inoltre interessante osservare il collocamento del Piemonte nella classifica stilata per nazioni europee **NUTS0**: se fosse una «entità» a sé stante, il Piemonte sarebbe infatti il **sedicesimo Paese manifatturiero UE**, davanti a nazioni di dimensione «media» come Portogallo, Ungheria, Slovacchia e Grecia.

# CLASSIFICA DELLE REGIONI UE NUTS2 PER PIL A VALORI CORRENTI: ANNO 2017



| NUTS2       | REGIONI                                    | PIL<br>a valori correnti<br>(milioni di €) | RANK      |
|-------------|--|--|-----------|
| FR10        | Île de France                              | 709.197                                    | 1         |
| ITC4        | Lombardia                                  | 380.955                                    | 2         |
| DE21        | Oberbayern                                 | 262.804                                    | 3         |
| UKI3        | Inner London - West                        | 245.190                                    | 4         |
| FRK2        | Rhône-Alpes                                | 227.320                                    | 5         |
| ES51        | Cataluña                                   | 223.988                                    | 6         |
| ES30        | Comunidad de Madrid                        | 220.025                                    | 7         |
| DEA1        | Düsseldorf                                 | 214.292                                    | 8         |
| DE11        | Stuttgart                                  | 209.789                                    | 9         |
| DE71        | Darmstadt                                  | 200.193                                    | 10        |
| ITI4        | Lazio                                      | 193.101                                    | 11        |
| DEA2        | Köln                                       | 188.736                                    | 12        |
| ITH3        | Veneto                                     | 162.224                                    | 13        |
| NL32        | Noord-Holland                              | 158.732                                    | 14        |
| FRL0        | Provence-Alpes-Côte d'Azur                 | 158.136                                    | 15        |
| NL33        | Zuid-Holland                               | 157.452                                    | 16        |
| ITH5        | Emilia-Romagna                             | 157.177                                    | 17        |
| ES61        | Andalucía                                  | 155.935                                    | 18        |
| IE06        | Eastern and Midland                        | 150.761                                    | 19        |
| SE11        | Stockholm                                  | 148.157                                    | 20        |
| DE30        | Berlin                                     | 136.231                                    | 21        |
| UKI4        | Inner London - East                        | 134.081                                    | 22        |
| <b>ITC1</b> | <b>Piemonte</b>                            | <b>132.671</b>                             | <b>23</b> |
| DEA5        | Arnsberg                                   | 124.601                                    | 24        |
| DE12        | Karlsruhe                                  | 121.618                                    | 25        |
| DK01        | Hovedstaden                                | 119.567                                    | 26        |
| IE05        | Southern                                   | 119.213                                    | 27        |
| DE60        | Hamburg                                    | 117.779                                    | 28        |
| UKJ1        | Berkshire, Buckinghamshire and Oxfordshire | 116.150                                    | 29        |
| FRG0        | Pays de la Loire                           | 116.126                                    | 30        |

Fonte: elaborazione Fondazione Edison su dati Eurostat

**CLASSIFICA DELLE NAZIONI  
UE NUTSO PER  
PIL A VALORI CORRENTI:  
ANNO 2017**



| NUTSO       | NAZIONI         | PIL<br>a valori correnti<br>(milioni di €) | RANK      |
|-------------|-----------------|--|-----------|
| DE          | Germany         | 3.277.340                                  | 1         |
| UK          | United Kingdom  | 2.337.971                                  | 2         |
| FR          | France          | 2.291.705                                  | 3         |
| IT          | Italy           | 1.724.955                                  | 4         |
| ES          | Spain           | 1.166.319                                  | 5         |
| NL          | Netherlands     | 737.048                                    | 6         |
| SE          | Sweden          | 475.224                                    | 7         |
| PL          | Poland          | 467.167                                    | 8         |
| BE          | Belgium         | 439.052                                    | 9         |
| AT          | Austria         | 369.899                                    | 10        |
| IE          | Ireland         | 294.110                                    | 11        |
| DK          | Denmark         | 292.806                                    | 12        |
| FI          | Finland         | 223.843                                    | 13        |
| PT          | Portugal        | 194.613                                    | 14        |
| CZ          | Czechia         | 191.722                                    | 15        |
| RO          | Romania         | 187.517                                    | 16        |
| EL          | Greece          | 180.218                                    | 17        |
| <b>ITC1</b> | <b>Piemonte</b> | <b>132.671</b>                             | <b>18</b> |
| HU          | Hungary         | 124.050                                    | 19        |
| SK          | Slovakia        | 84.851                                     | 20        |
| LU          | Luxembourg      | 55.299                                     | 21        |
| BG          | Bulgaria        | 51.663                                     | 22        |
| HR          | Croatia         | 48.990                                     | 23        |
| SI          | Slovenia        | 43.000                                     | 24        |
| LT          | Lithuania       | 42.191                                     | 25        |
| LV          | Latvia          | 27.033                                     | 26        |
| EE          | Estonia         | 23.615                                     | 27        |
| CY          | Cyprus          | 19.571                                     | 28        |
| MT          | Malta           | 11.295                                     | 29        |

Fonte: elaborazione Fondazione Edison su dati Eurostat

CLASSIFICA DELLE REGIONI  
UE NUTS2 PER  
VALORE AGGIUNTO  
MANIFATTURIERO:  
ANNO 2016



| NUTS2       | REGIONI             | VA<br>MANIFATTURIERO<br>(milioni di €) | RANK      |
|-------------|---------------------|--|-----------|
| DE11        | Stuttgart           | 68.486                                 | 1         |
| ITC4        | Lombardia           | 67.815                                 | 2         |
| IE05        | Southern            | 58.565                                 | 3         |
| DE21        | Oberbayern          | 56.405                                 | 4         |
| FR10        | Île de France       | 41.548                                 | 5         |
| ES51        | Cataluña            | 36.298                                 | 6         |
| ITH3        | Veneto              | 34.701                                 | 7         |
| ITH5        | Emilia-Romagna      | 33.682                                 | 8         |
| DEA1        | Düsseldorf          | 33.200                                 | 9         |
| DE71        | Darmstadt           | 30.747                                 | 10        |
| FRK2        | Rhône-Alpes         | 29.454                                 | 11        |
| DEA5        | Arnsberg            | 28.479                                 | 12        |
| DE12        | Karlsruhe           | 28.112                                 | 13        |
| DEA2        | Köln                | 27.062                                 | 14        |
| DE91        | Braunschweig        | 26.377                                 | 15        |
| <b>ITC1</b> | <b>Piemonte</b>     | <b>25.385</b>                          | <b>16</b> |
| DE14        | Tübingen            | 24.570                                 | 17        |
| IE06        | Eastern and Midland | 23.175                                 | 18        |
| DE13        | Freiburg            | 22.995                                 | 19        |
| DEB3        | Rheinessen-Pfalz    | 20.569                                 | 20        |
| DE27        | Schwaben            | 19.515                                 | 21        |
| DEA4        | Detmold             | 19.290                                 | 22        |
| DE25        | Mittelfranken       | 18.087                                 | 23        |
| NL41        | Noord-Brabant       | 17.900                                 | 24        |
| ITI1        | Toscana             | 17.645                                 | 25        |
| DE94        | Weser-Ems           | 16.963                                 | 26        |
| SE23        | Västsverige         | 16.270                                 | 27        |
| BE21        | Prov. Antwerpen     | 16.252                                 | 28        |
| AT31        | Oberösterreich      | 16.163                                 | 29        |
| FRG0        | Pays de la Loire    | 15.598                                 | 30        |

Fonte: elaborazione Fondazione Edison su dati Eurostat

CLASSIFICA DELLE NAZIONI  
UE NUTSO PER  
VALORE AGGIUNTO  
MANIFATTURIERO:  
ANNO 2016



| NUTSO       | NAZIONI         | VA<br>MANIFATTURIERO<br>(milioni di €) | RANK      |
|-------------|-----------------|--|-----------|
| DE          | Germany         | 666.300                                | 1         |
| IT          | Italy           | 249.522                                | 2         |
| FR          | France          | 229.787                                | 3         |
| UK          | United Kingdom  | 214.791                                | 4         |
| ES          | Spain           | 140.309                                | 5         |
| IE          | Ireland         | 87.466                                 | 6         |
| PL          | Poland          | 82.987                                 | 7         |
| NL          | Netherlands     | 76.862                                 | 8         |
| SE          | Sweden          | 61.851                                 | 9         |
| AT          | Austria         | 59.526                                 | 10        |
| BE          | Belgium         | 53.489                                 | 11        |
| CZ          | Czechia         | 42.555                                 | 12        |
| DK          | Denmark         | 36.645                                 | 13        |
| RO          | Romania         | 34.284                                 | 14        |
| FI          | Finland         | 31.691                                 | 15        |
| <b>ITC1</b> | <b>Piemonte</b> | <b>25.385</b>                          | <b>16</b> |
| PT          | Portugal        | 22.939                                 | 17        |
| HU          | Hungary         | 22.631                                 | 18        |
| SK          | Slovakia        | 16.357                                 | 19        |
| EL          | Greece          | 16.222                                 | 20        |
| SI          | Slovenia        | 8.150                                  | 21        |
| BG          | Bulgaria        | 6.975                                  | 22        |
| LT          | Lithuania       | 6.563                                  | 23        |
| HR          | Croatia         | 5.910                                  | 24        |
| EE          | Estonia         | 2.996                                  | 25        |
| LU          | Luxembourg      | 2.854                                  | 26        |
| LV          | Latvia          | 2.592                                  | 27        |
| CY          | Cyprus          | 844                                    | 28        |
| MT          | Malta           | 724                                    | 29        |

# L'OCCUPAZIONE MANIFATTURIERA DEL PIEMONTE NEL CONFRONTO EUROPEO: ANNO 2016

In termini di occupazione manifatturiera il **Piemonte** è l'**undicesima** regione europea **con oltre 350mila** addetti nel 2016.

Se si considerano i 23 principali settori in cui sono suddivise le attività manifatturiere in base alla classificazione NACE, sono **13** i settori in cui il Piemonte si colloca tra le prime 20 regioni europee quanto a occupati manifatturieri.

In particolare, il Piemonte si posiziona:

- **quarto** nelle industrie tessili;
- **sesto** nella fabbricazione di autoveicoli, rimorchi e semirimorchi;
- **settimo** nelle altre industrie manifatturiere (gioielleria);
- **settimo** negli articoli in gomma e materie plastiche;
- **ottavo** nei prodotti in metallo (esclusi macchinari e attrezzature);



# L'OCCUPAZIONE MANIFATTURIERA DEL PIEMONTE NEL CONFRONTO EUROPEO: ANNO 2016

- **nono** nei macchinari e apparecchiature;
- **tredecimo** nell'industria delle bevande (vini);
- **quattordicesimo** negli altri mezzi di trasporto (principalmente grazie all'industria aerospaziale);
- **diciannovesimo** nelle industrie alimentari;
- **diciannovesimo** nei prodotti chimici (esclusa farmaceutica).

Il Piemonte risulta inoltre quindicesimo nei prodotti petroliferi raffinati, nella riparazione e installazione di macchine e apparecchiature e nella stampa e riproduzione su supporti registrati.

In questi **13** settori trovano occupazione quasi **290mila addetti**, pari all'**82%** degli addetti manifatturieri della regione Piemonte.

# Settori in cui il Piemonte detiene le prime 3 posizioni per **EXPORT**, secondo la classificazione CPA a 3 cifre, nel confronto con le altre regioni italiane: anno 2018

| GRUPPI<br>3 CIFRE | DESCRIZIONE   | VALORE<br>EXP 2018<br>(Mln euro) | RANK |
|-------------------|---|----------------------------------|------|
| CL293             | Parti e accessori per autoveicoli e loro motori                               | 4.779                            | 1    |
| CM321             | Gioielleria, bigiotteria e articoli connessi; pietre preziose lavorate        | 2.173                            | 1    |
| CA108             | Altri prodotti alimentari   | 1.918                            | 1    |
| CG221             | Articoli in gomma   | 1.488                            | 1    |
| CA106             | Prodotti della lavorazione di granaglie, amidi e prodotti amidacei            | 530                              | 1    |
| CB131             | Filati di fibre tessili   | 440                              | 1    |
| JA592             | Prodotti dell'editoria musicale e supporti per la registrazione sonora        | 13                               | 1    |
| CK281             | Macchine di impiego generale  | 4.538                            | 2    |
| CL291             | Autoveicoli   | 4.177                            | 2    |
| CA110             | Bevande   | 1.868                            | 2    |
| CB132             | Tessuti   | 932                              | 2    |
| CI265             | Strumenti e apparecchi di misurazione, prova e navigazione; orologi           | 839                              | 2    |
| CE203             | Pitture, vernici e smalti, inchiostri da stampa e adesivi sintetici (mastici) | 468                              | 2    |
| CL292             | Carrozzerie per autoveicoli; rimorchi e semirimorchi                          | 185                              | 2    |
| CL302             | Locomotive e materiale rotabile ferro-tranviario                              | 105                              | 2    |
| CG235             | Cemento, calce e gesso  | 32                               | 2    |
| AA014             | Animali vivi e prodotti di origine animale                                    | 22                               | 2    |

# Settori in cui il Piemonte detiene le prime 3 posizioni per **EXPORT**, secondo la classificazione CPA a 3 cifre, nel confronto con le altre regioni italiane: anno 2018

| GRUPPI<br>3 CIFRE | DESCRIZIONE   | VALORE<br>EXP 2018<br>(Mln euro) | RANK |
|-------------------|---|----------------------------------|------|
| CE201             | Prodotti chimici di base, fertilizzanti e composti azotati, materie plastiche e gomma sintetica in forme primarie | 1.722                            | 3    |
| CG222             | Articoli in materie plastiche   | 1.480                            | 3    |
| CH259             | Altri prodotti in metallo   | 1.054                            | 3    |
| CE205             | Altri prodotti chimici  | 574                              | 3    |
| CH242             | Tubi, condotti, profilati cavi e relativi accessori in acciaio (esclusi quelli in acciaio colato)                 | 381                              | 3    |
| CJ274             | Apparecchiature per illuminazione   | 239                              | 3    |
| EE381             | Rifiuti   | 189                              | 3    |
| CM329             | Altri prodotti delle industrie manifatturiere n.c.a.  | 162                              | 3    |
| CG239             | Prodotti abrasivi e di minerali non metalliferi n.c.a.  | 146                              | 3    |
| CI262             | Computer e unità periferiche  | 113                              | 3    |
| CM324             | Giochi e giocattoli   | 108                              | 3    |
| CE206             | Fibre sintetiche e artificiali  | 100                              | 3    |
| CB142             | Articoli di abbigliamento in pelliccia  | 42                               | 3    |
| CH245             | Prodotti della fusione della ghisa e dell'acciaio   | 22                               | 3    |
| BB089             | Minerali di cave e miniere n.c.a.   | 18                               | 3    |
| CC181             | Prodotti della stampa   | 2                                | 3    |
| BB062             | Gas naturale  | 1                                | 3    |
| EE382             | Prodotti del trattamento e dello smaltimento dei rifiuti  | 0,01                             | 3    |

# Settori in cui il Piemonte detiene le prime 5 posizioni per **SURPLUS COMMERCIALE**, secondo la classificazione CPA a 3 cifre, nel confronto con le altre regioni italiane: anno 2018

1/2

| GRUPPI<br>3 CIFRE | DESCRIZIONE  | VALORE<br>SALDO<br>2018<br>(Mln euro) | RANK |
|-------------------|--|---------------------------------------|------|
| CL293             | Parti e accessori per autoveicoli e loro motori                                    | 2.621                                 | 1    |
| CA108             | Altri prodotti alimentari  | 1.488                                 | 1    |
| CG221             | Articoli in gomma  | 706                                   | 1    |
| CA106             | Prodotti della lavorazione di granaglie, amidi e prodotti amidacei                 | 408                                   | 1    |
| CE203             | Pitture, vernici e smalti, inchiostri da stampa e adesivi sintetici (mastici)      | 363                                   | 1    |
| CL292             | Carrozzerie per autoveicoli; rimorchi e semirimorchi                               | 151                                   | 1    |
| CG235             | Cemento, calce e gesso   | 25                                    | 1    |
| JA592             | Prodotti dell'editoria musicale e supporti per la registrazione sonora             | 11                                    | 1    |
| BB051             | Antracite  | 0,02                                  | 1    |
| CA110             | Bevande  | 1.498                                 | 2    |
| CB132             | Tessuti  | 814                                   | 2    |
| CI265             | Strumenti e apparecchi di misurazione, prova e navigazione; orologi                | 170                                   | 2    |
| CM329             | Altri prodotti delle industrie manifatturiere n.c.a.                               | 82                                    | 2    |
| CF211             | Prodotti farmaceutici di base  | 67                                    | 2    |
| CI266             | Strumenti per irradiazione, apparecchiature elettromedicali ed elettroterapeutiche | 56                                    | 2    |
| CA109             | Prodotti per l'alimentazione degli animali   | 47                                    | 2    |

Settori in cui il Piemonte detiene le prime 5 posizioni per **SURPLUS COMMERCIALE**, secondo la classificazione CPA a 3 cifre, nel confronto con le altre regioni italiane: anno 2018

2/2

| GRUPPI<br>3 CIFRE | DESCRIZIONE   | VALORE<br>SALDO<br>2018<br>(Mln euro) | RANK |
|-------------------|---|---------------------------------------|------|
| CG239             | Prodotti abrasivi e di minerali non metalliferi n.c.a.  | 43                                    | 2    |
| CH245             | Prodotti della fusione della ghisa e dell'acciaio   | 18                                    | 2    |
| CI268             | Supporti magnetici e ottici   | 5                                     | 2    |
| JA591             | Prodotti delle attività cinematografiche, video e televisive                                      | 2                                     | 2    |
| CK281             | Macchine di impiego generale  | 2.366                                 | 3    |
| CM321             | Gioielleria, bigiotteria e articoli connessi; pietre preziose lavorate                            | 943                                   | 3    |
| CG222             | Articoli in materie plastiche   | 851                                   | 3    |
| CH259             | Altri prodotti in metallo   | 503                                   | 3    |
| CE204             | Saponi e detergenti, prodotti per la pulizia e la lucidatura, profumi e cosmetici                 | 315                                   | 3    |
| CH242             | Tubi, condotti, profilati cavi e relativi accessori in acciaio (esclusi quelli in acciaio colato) | 284                                   | 3    |
| CB139             | Altri prodotti tessili  | 229                                   | 3    |
| CH252             | Cisterne, serbatoi, radiatori e contenitori in metallo  | 102                                   | 3    |
| CM322             | Strumenti musicali  | 5                                     | 3    |
| AA021             | Piante forestali e altri prodotti della silvicoltura  | 0,03                                  | 3    |
| EE382             | Prodotti del trattamento e dello smaltimento dei rifiuti  | 0,01                                  | 3    |

# COME IL PIEMONTE HA REAGITO ALLA CRISI

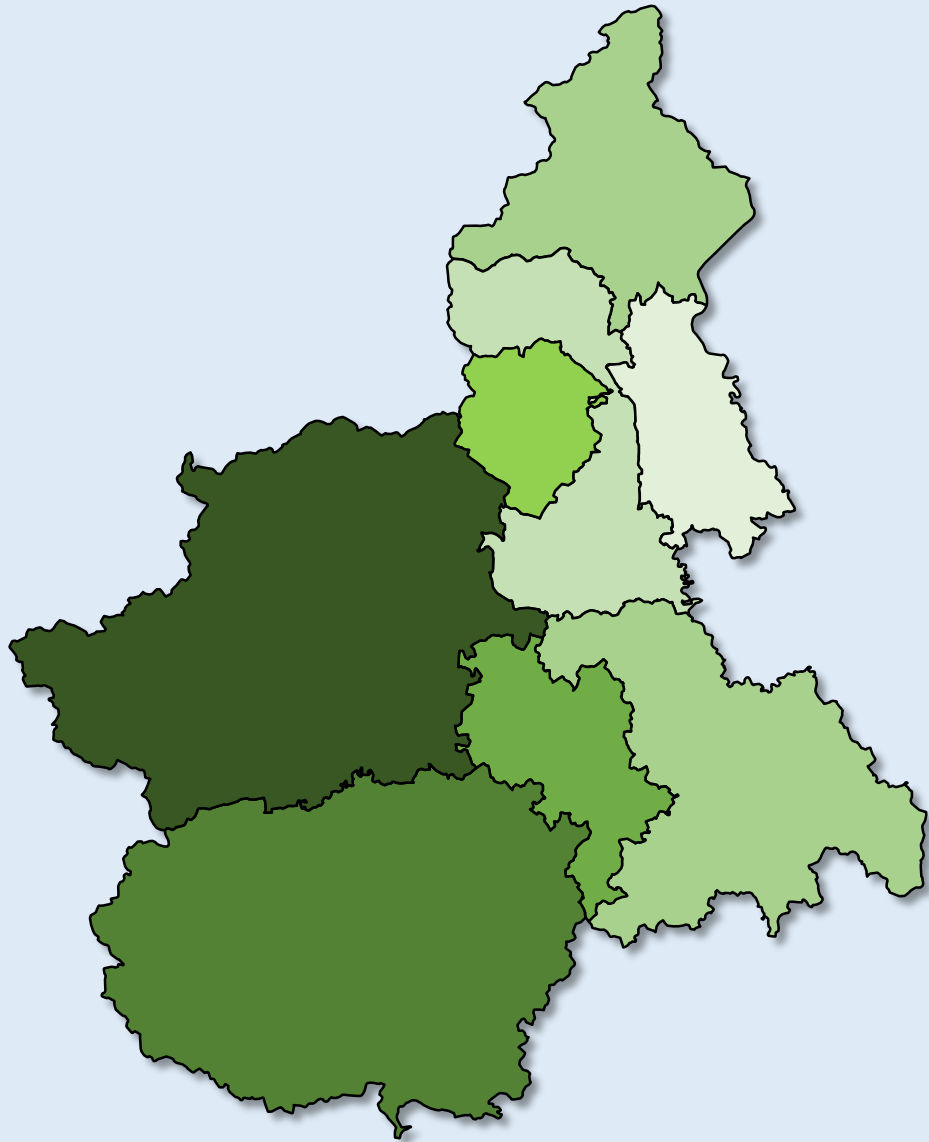

# PIL del Piemonte e del Nord Italia (escluso Piemonte): anni 2007-2017; prezzi costanti (anno 2010)

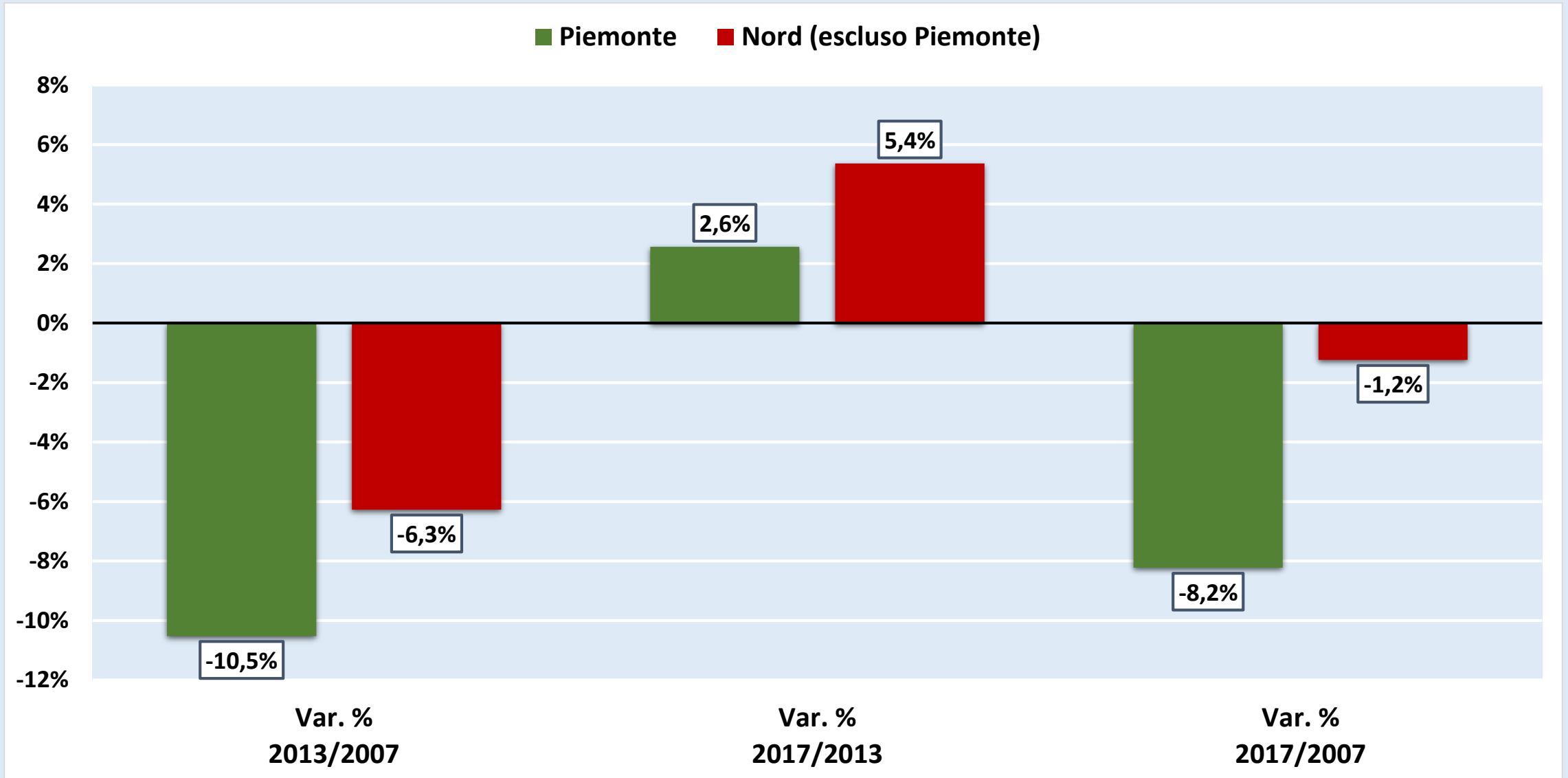

Fonte: elaborazione Fondazione Edison su dati Istat

# VALORE AGGIUNTO per principali attività economiche

anni 2007-2017; prezzi costanti (anno 2010)

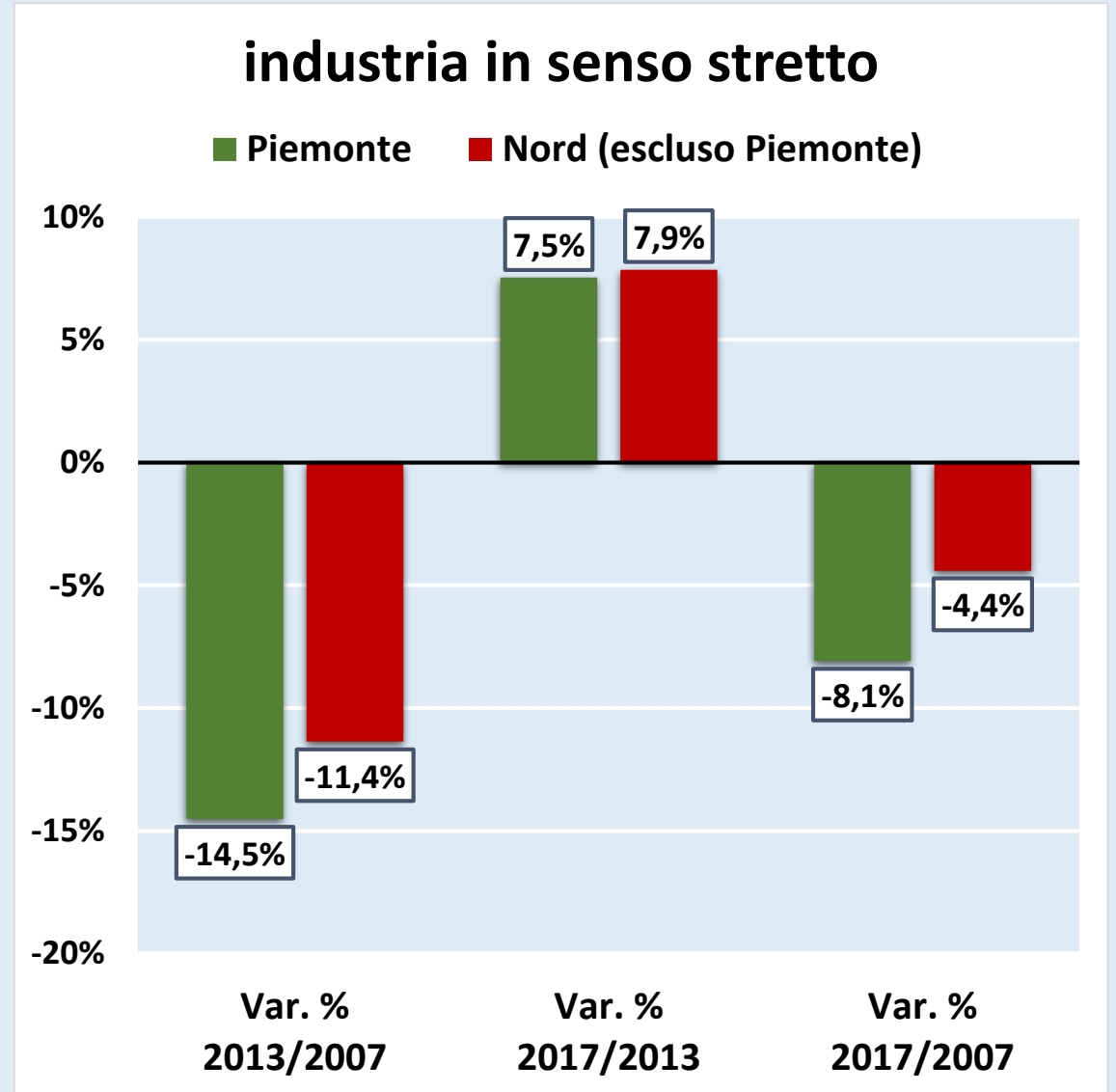
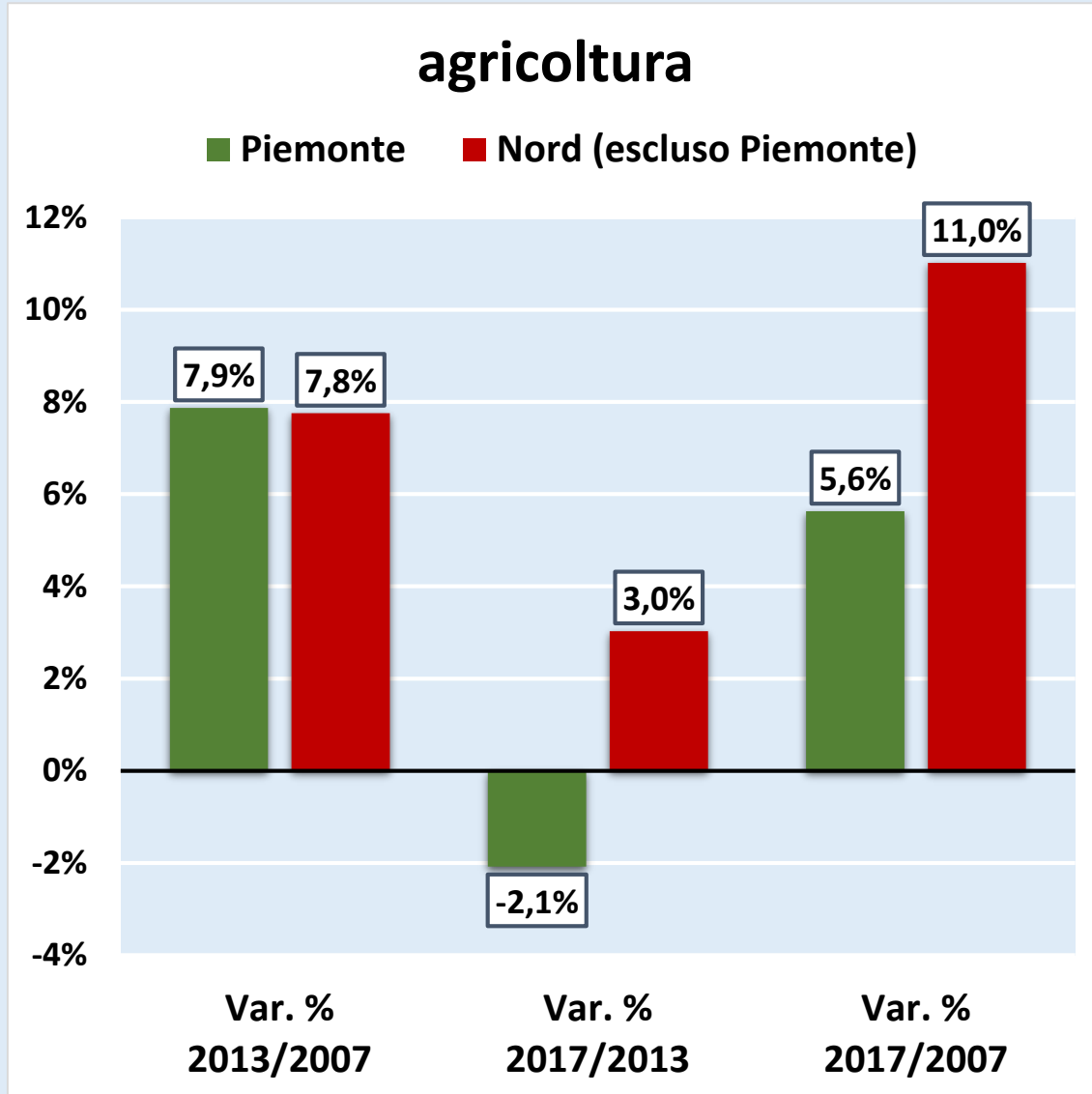



# VALORE AGGIUNTO per principali attività economiche

anni 2007-2017; prezzi costanti (anno 2010)

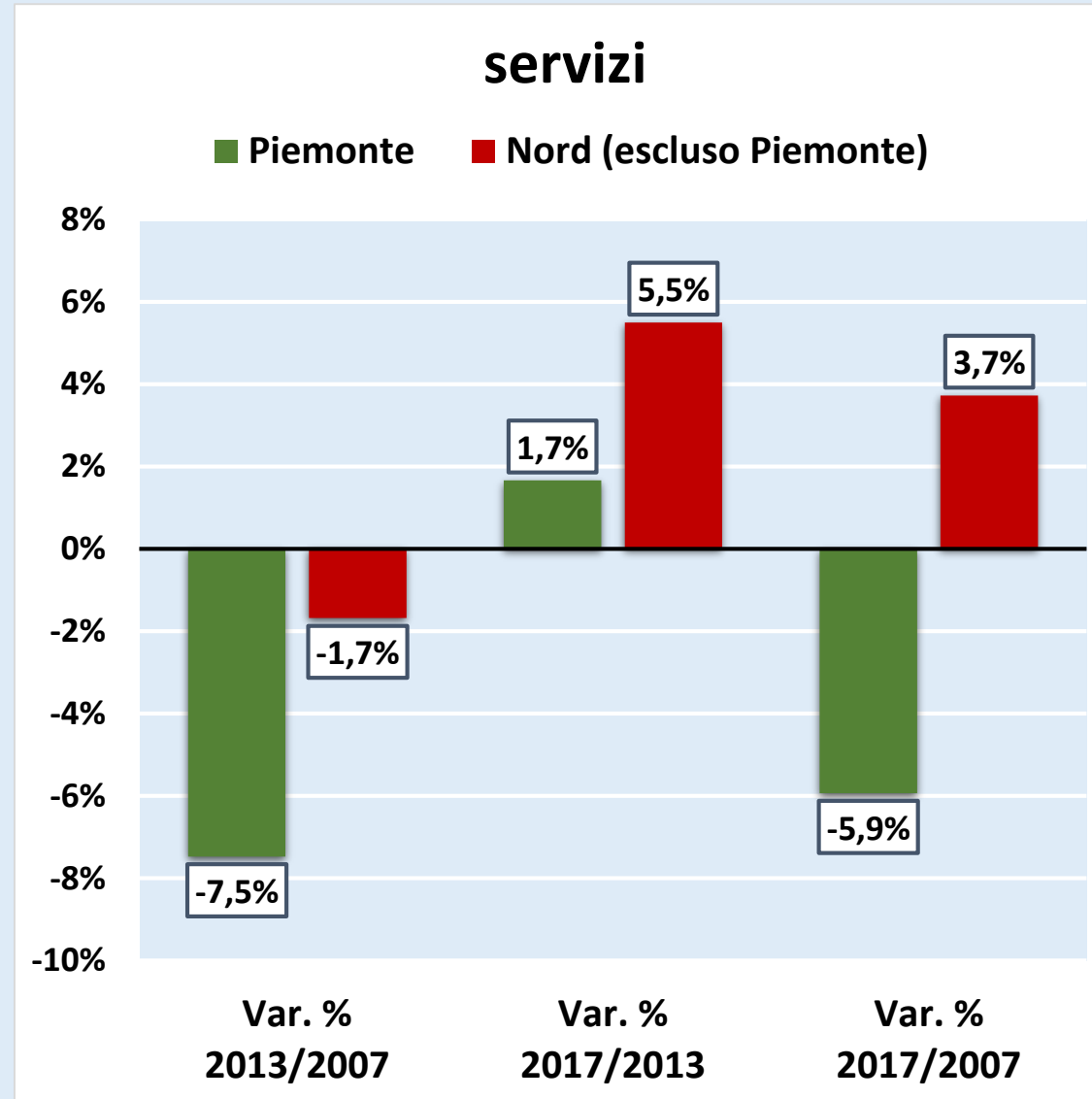

Fonte: elaborazione Fondazione Edison su dati Istat

# OCCUPATI del Piemonte e del Nord Italia (escluso Piemonte): anni 2007-2017

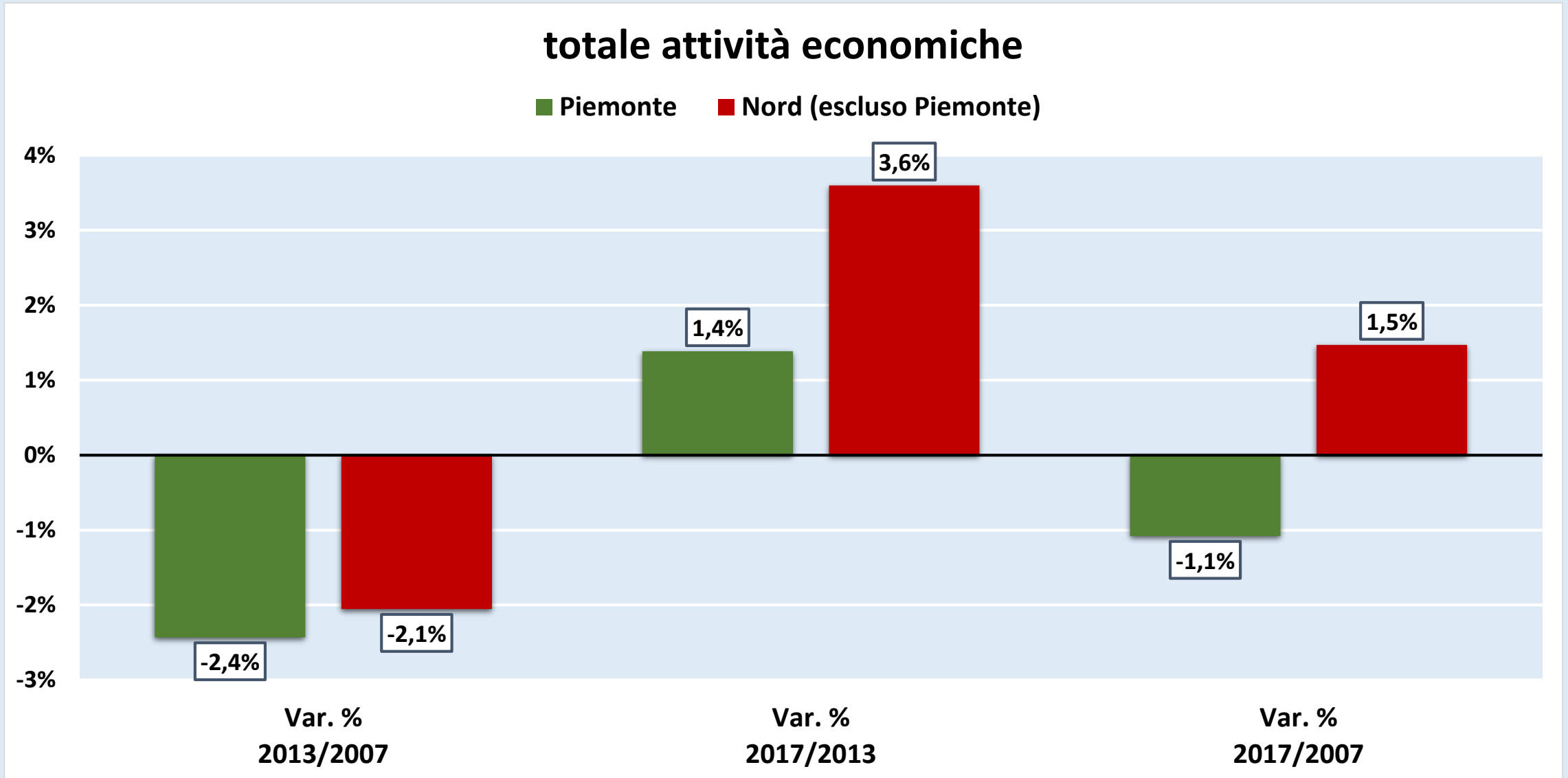

Fonte: elaborazione Fondazione Edison su dati Istat

# OCCUPATI del Piemonte e del Nord Italia (escluso Piemonte): anni 2007-2017

## agricoltura

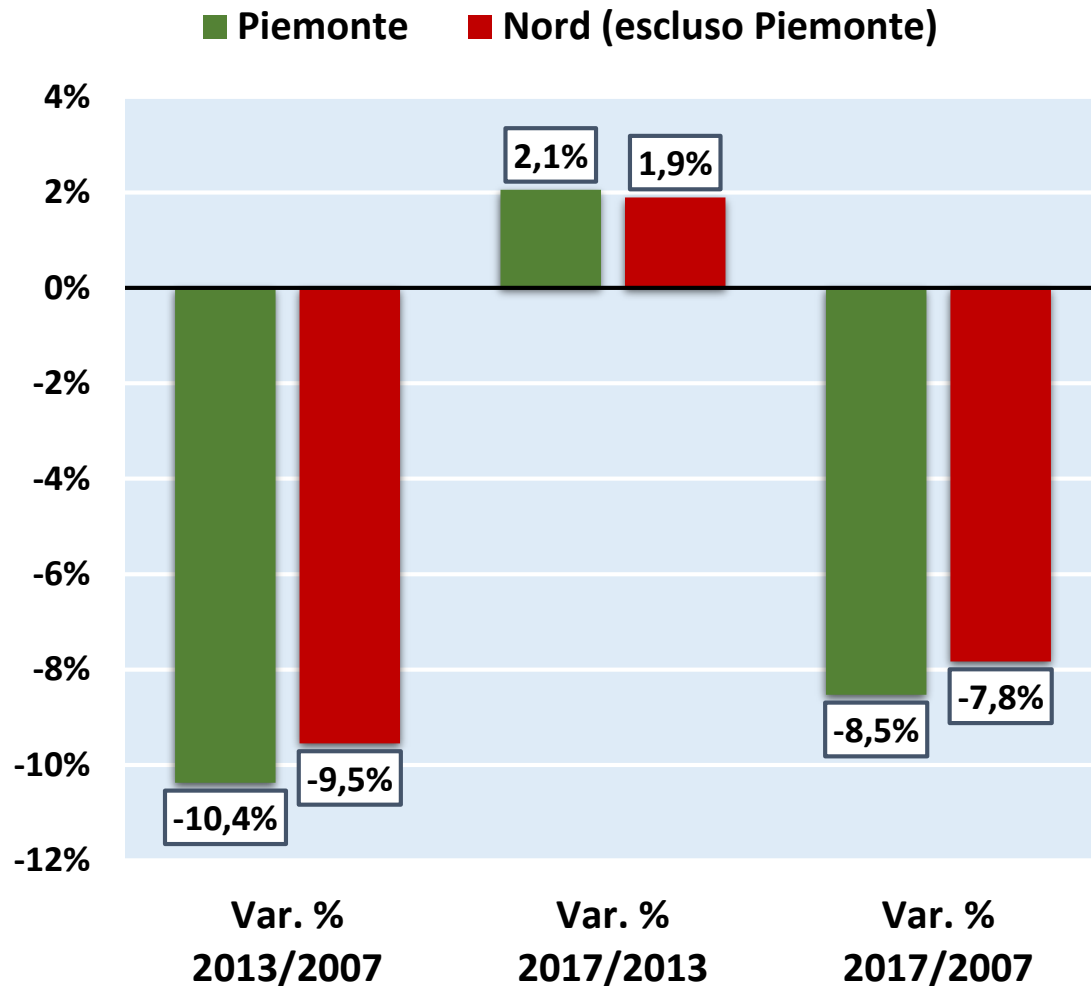

## industria in senso stretto

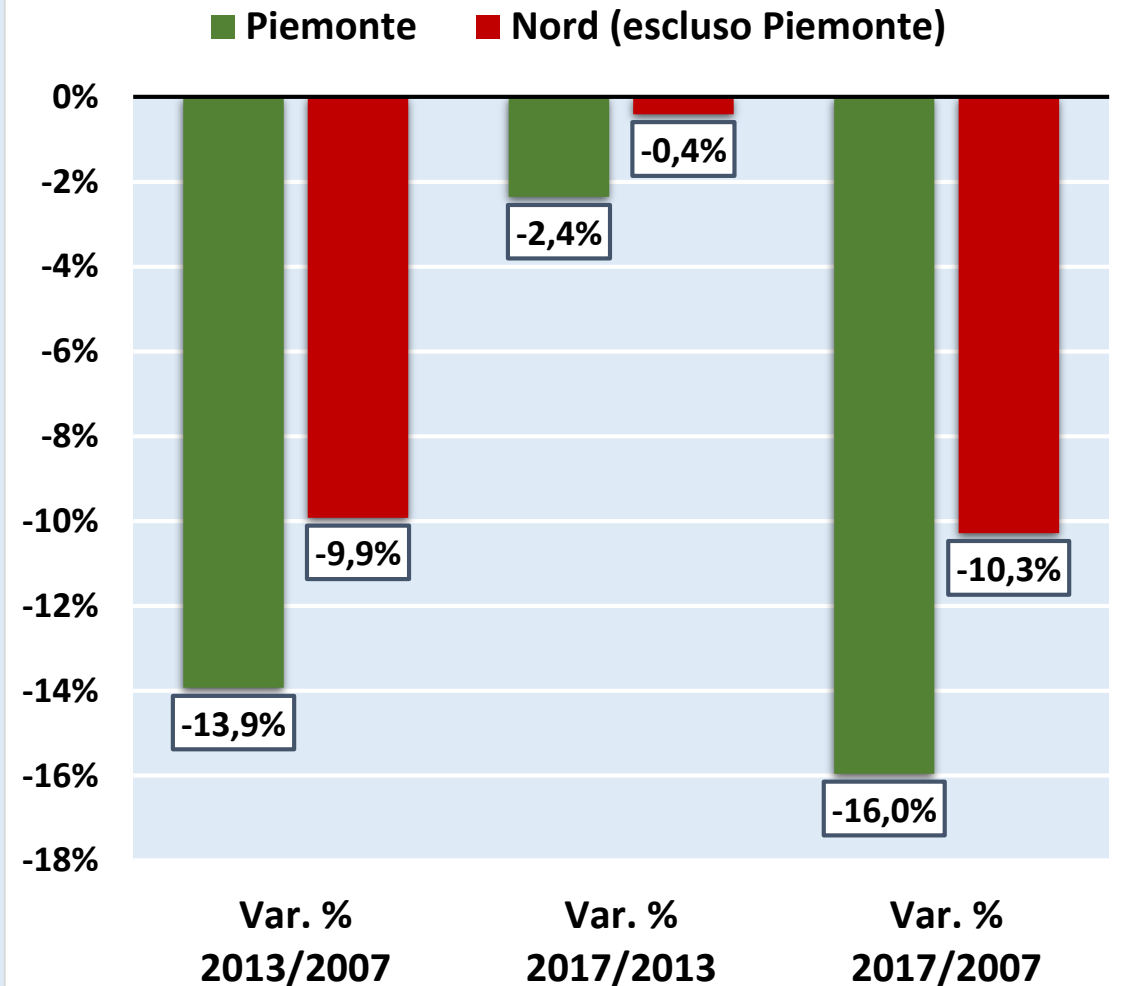

# OCCUPATI del Piemonte e del Nord Italia (escluso Piemonte): anni 2007-2017

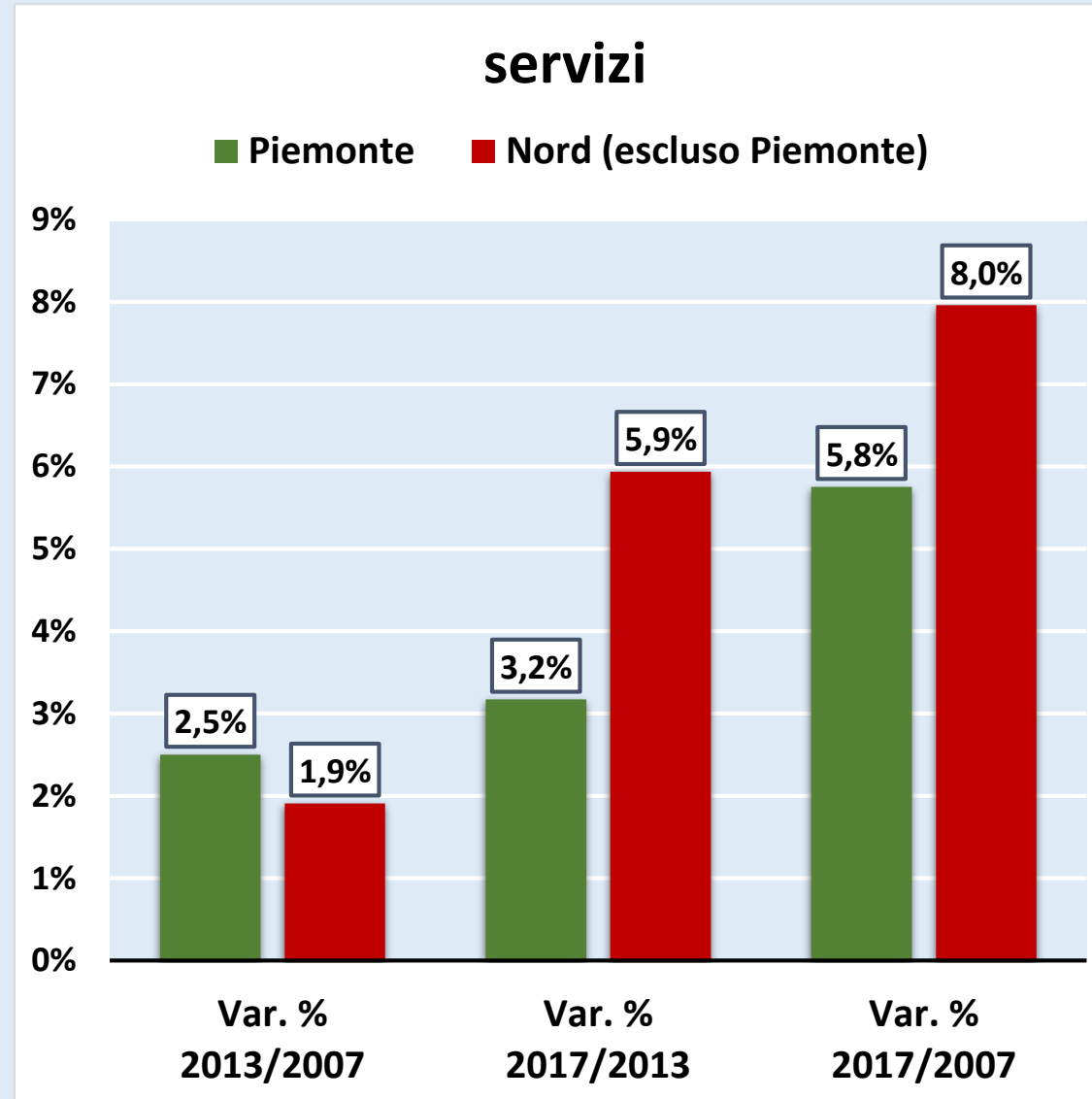

Fonte: elaborazione Fondazione Edison su dati Istat

# CONSUMI DELLE FAMIGLIE del Piemonte e del Nord Italia (escluso Piemonte): anni 2007-2016; prezzi costanti (anno 2010)

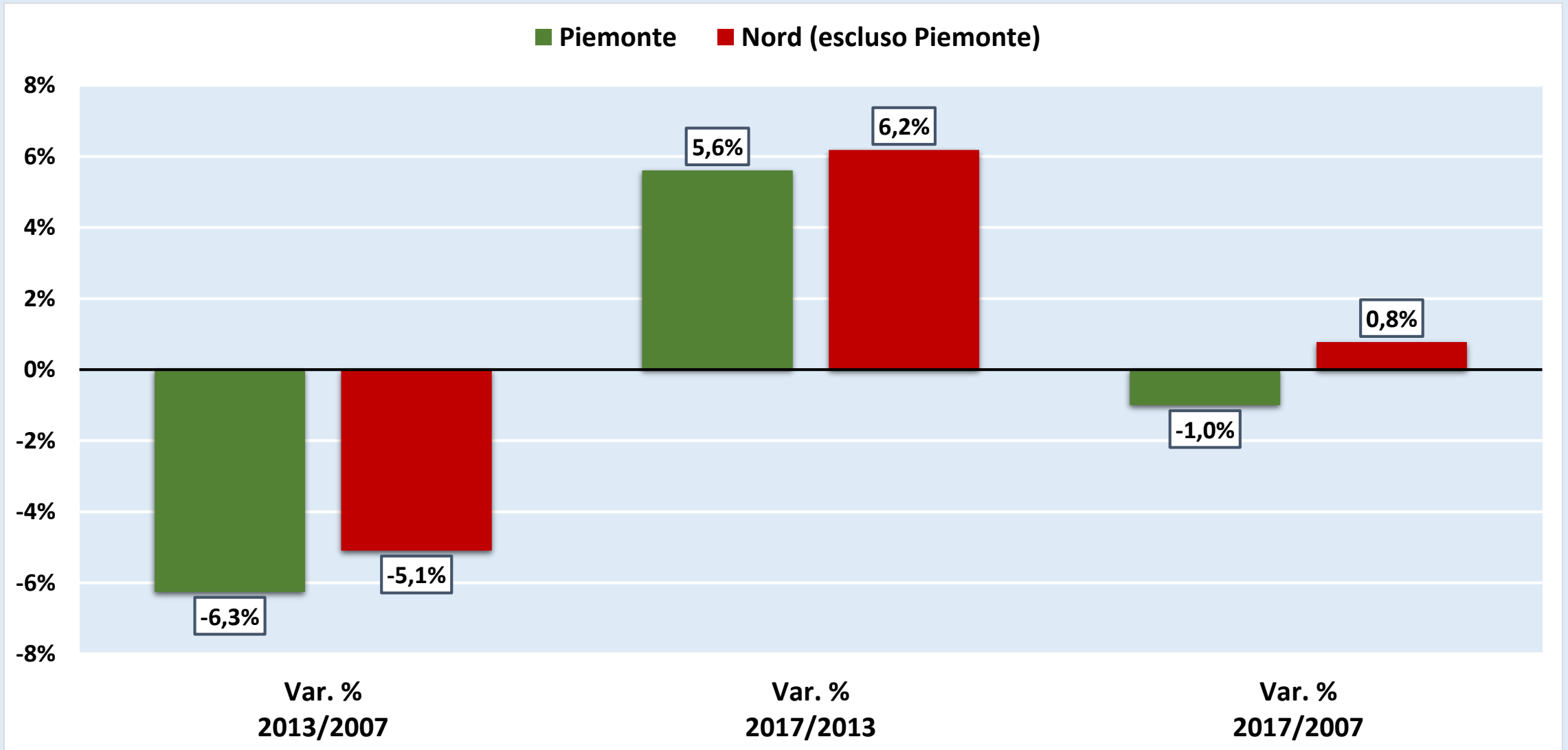

Fonte: elaborazione Fondazione Edison su dati Istat

# INVESTIMENTI FISSI LORDI del Piemonte e del Nord Italia (escluso Piemonte): anni 2007-2016; prezzi costanti (anno 2010)

## industria manifatturiera

■ Piemonte ■ Nord (escluso Piemonte)

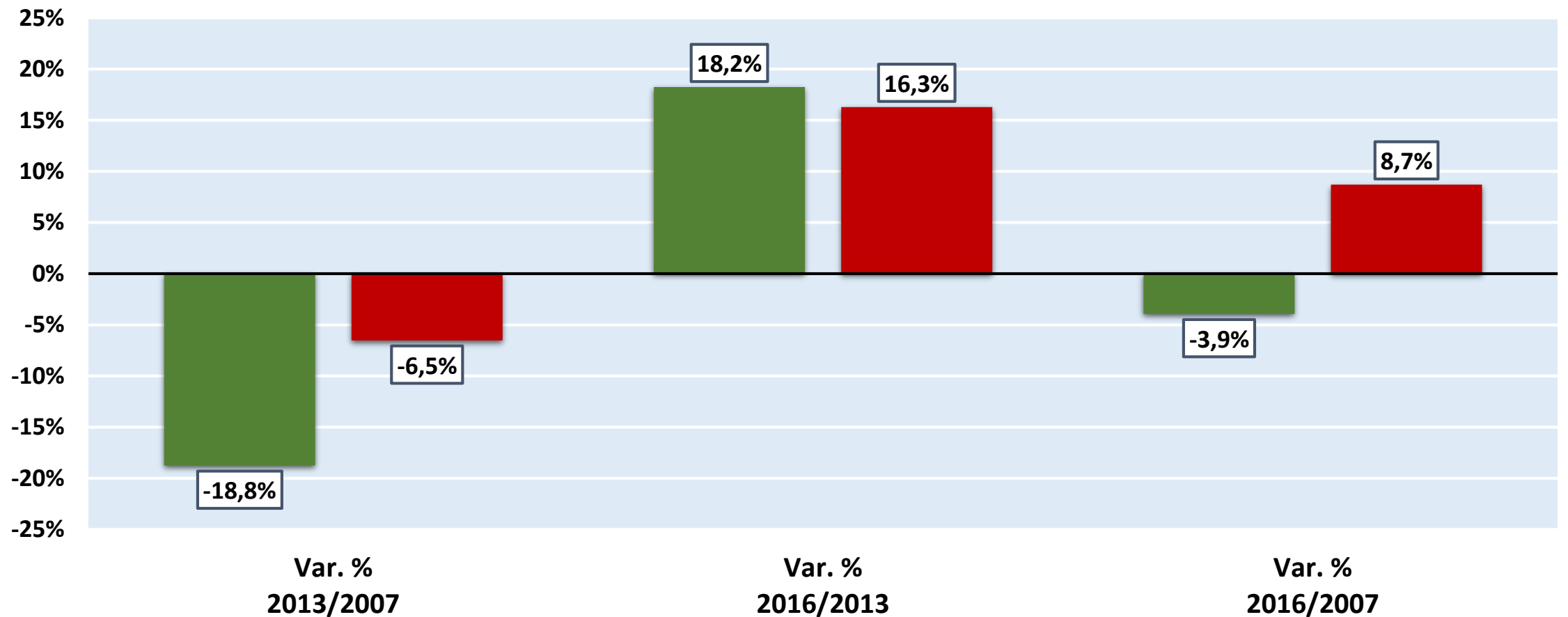

Fonte: elaborazione Fondazione Edison su dati Istat



IL PIEMONTE COME PILASTRO DI  
UN AGGREGATO TERRITORIALE  
«NORD-OVEST ITALIANO +  
CENTRE-EST FRANCESE»  
(NOICEF): IL CONFRONTO  
EUROPEO

# LE DIMENSIONI ECONOMICHE DELL'AGGREGATO «NORD-OVEST ITALIANO + CENTRE-EST FRANCESE» (NOICEF) NEL CONFRONTO EUROPEO: ANNO 2017

L'aggregato territoriale «**NOICEF**» formato dal Nord-Ovest italiano e dal Centre-Est francese (Rhône-Alpes e Auvergne) rappresenta un'area economica che genera **il maggiore PIL (misurato a valori correnti) tra le macroregioni europee NUTS1** (831 miliardi di euro nel 2017), dunque superiore a quello dell'Île de France (709 miliardi), della Renania Vestfalia (693 miliardi), della Baviera (598 miliardi) e di Londra (554 miliardi).

In una ipotetica classifica delle **nazioni UE NUTS0** l'aggregato «NOICEF» si collocherebbe al **sesto posto**, dopo la Spagna (1.166 miliardi) e davanti ai Paesi Bassi (737 miliardi) e alla Svezia (475 miliardi).



# LE DIMENSIONI ECONOMICHE DELL'AGGREGATO «NORD-OVEST ITALIANO + CENTRE-EST FRANCESE» (NOICEF) NEL CONFRONTO EUROPEO: ANNO 2017

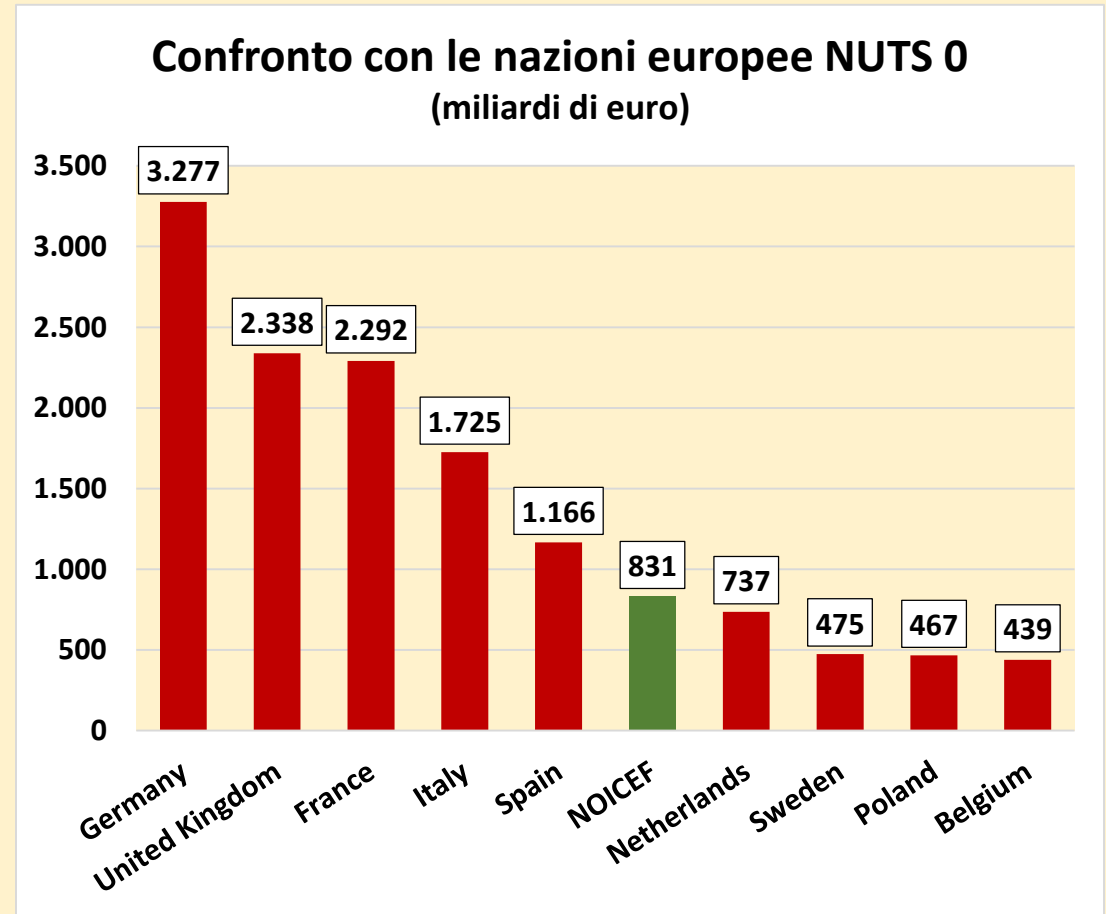
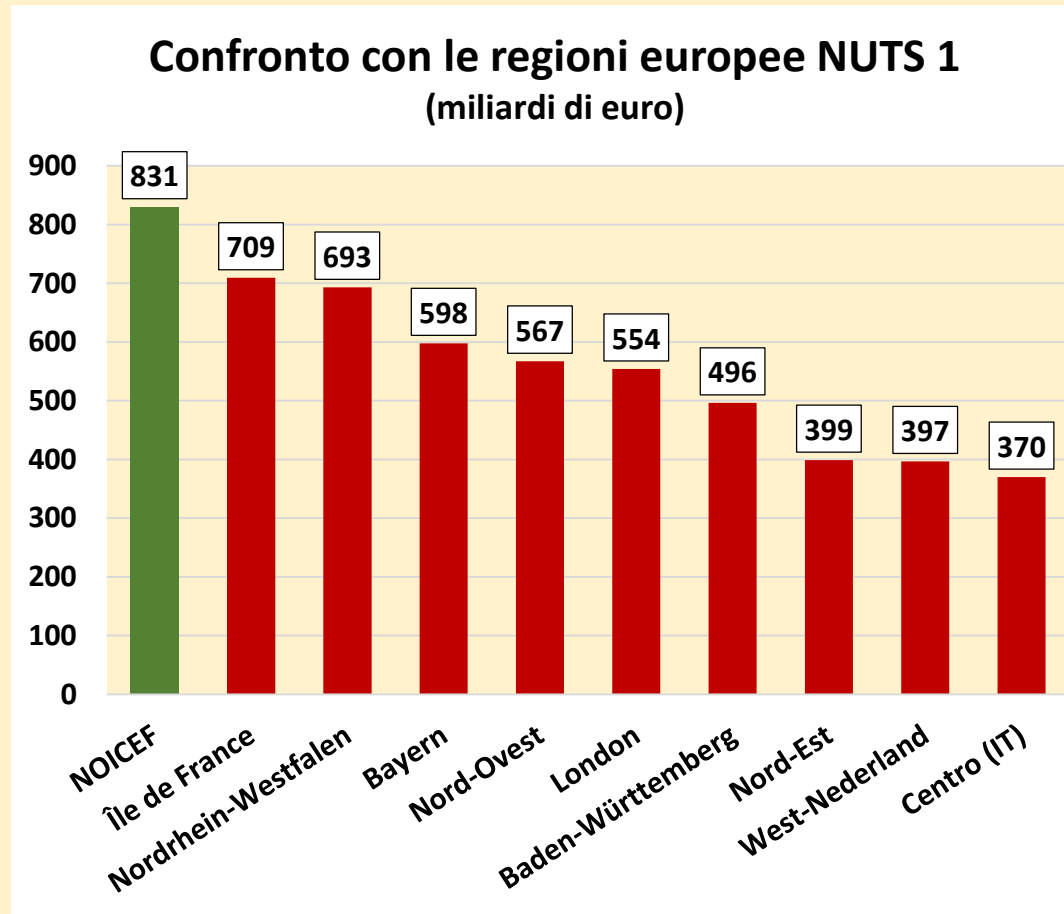

Fonte: elaborazione Fondazione Edison su dati Istat

# «NORD-OVEST ITALIANO+CENTRE-EST FRANCESE» (NOICEF): LA TERZA COLONNA DELLA MANIFATTURA D'EUROPA ANNO 2016

Il «NOICEF», l'aggregato territoriale formato dal Nord-Ovest italiano e dal Centre-Est francese (Rhône-Alpes e Auvergne), genera un **valore aggiunto manifatturiero pari a 133 miliardi di euro**, il **terzo** miglior risultato tra le macroregioni europee NUTS1.

Il «NOICEF» verrebbe a rappresentare la **terza colonna della manifattura d'Europa**, dopo la Baviera (144 miliardi) e il Baden-Württemberg (142 miliardi).

Anche in questo caso è interessante osservare che se considerassimo il «NOICEF» come una «entità» a sé stante, in una ipotetica graduatoria stilata per nazioni UE NUTS0 esso si posizionerebbe al **sesto posto** e genererebbe un **valore aggiunto manifatturiero di poco inferiore a quello della Spagna e ampiamente superiore a quello di Irlanda, Polonia e Paesi Bassi**.

# «NORD-OVEST ITALIANO+CENTRE-EST FRANCESE»: LA TERZA COLONNA DELLA MANIFATTURA D'EUROPA ANNO 2016

Confronto con le regioni europee NUTS 1  
(miliardi di euro)

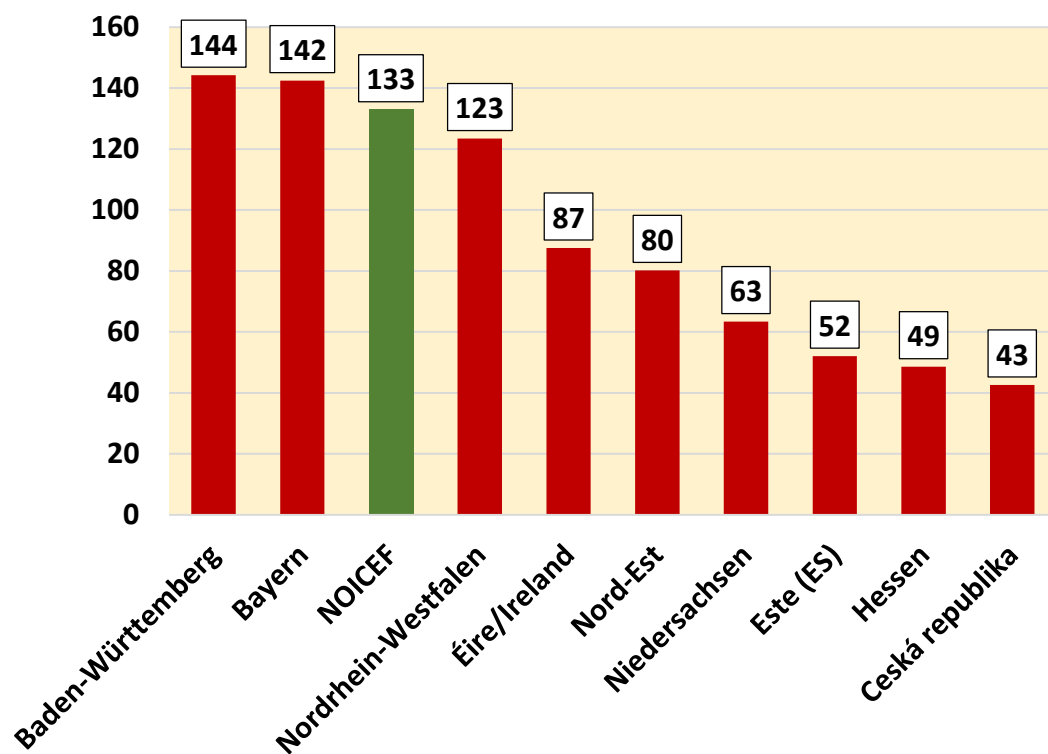

Confronto con le nazioni europee NUTS 0  
(miliardi di euro)

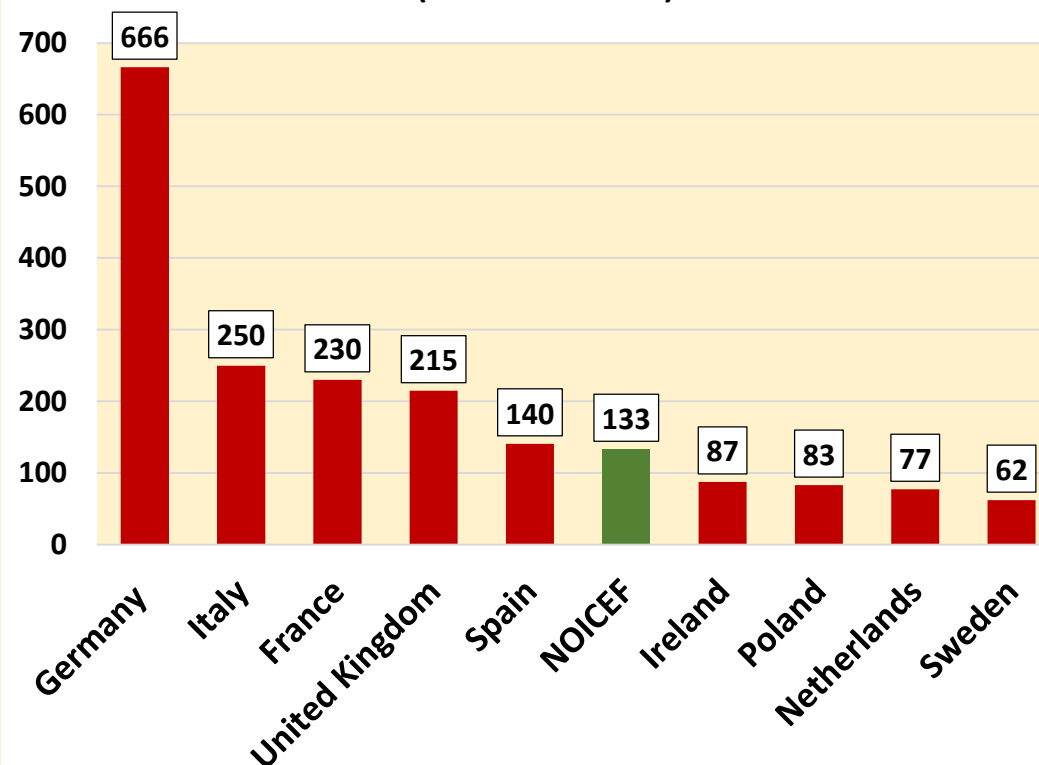

Fonte: elaborazione Fondazione Edison su dati Istat

# L'OCCUPAZIONE MANIFATTURIERA DELL'AGGREGATO «NORD-OVEST ITALIANO+CENTRE-EST FRANCESE» NEL CONFRONTO EUROPEO: ANNO 2016

Molto rilevante è l'occupazione manifatturiera del «NOICEF»: **con oltre 1,7 milioni di addetti nel 2016 sarebbe la prima macroregione europea NUTS1 per occupati nel settore manifatturiero.**

Entrando nel dettaglio dei 23 principali settori di attività manifatturiere in base alla classificazione NACE, **in ben 13 di essi il «NOICEF» si colloca tra le prime 3 macroregioni europee NUTS1 quanto a occupati manifatturieri.** |

# L'OCCUPAZIONE MANIFATTURIERA DELL'AGGREGATO «NORD-OVEST ITALIANO+CENTRE-EST FRANCESE» (NOICEF) NEL CONFRONTO EUROPEO: ANNO 2016

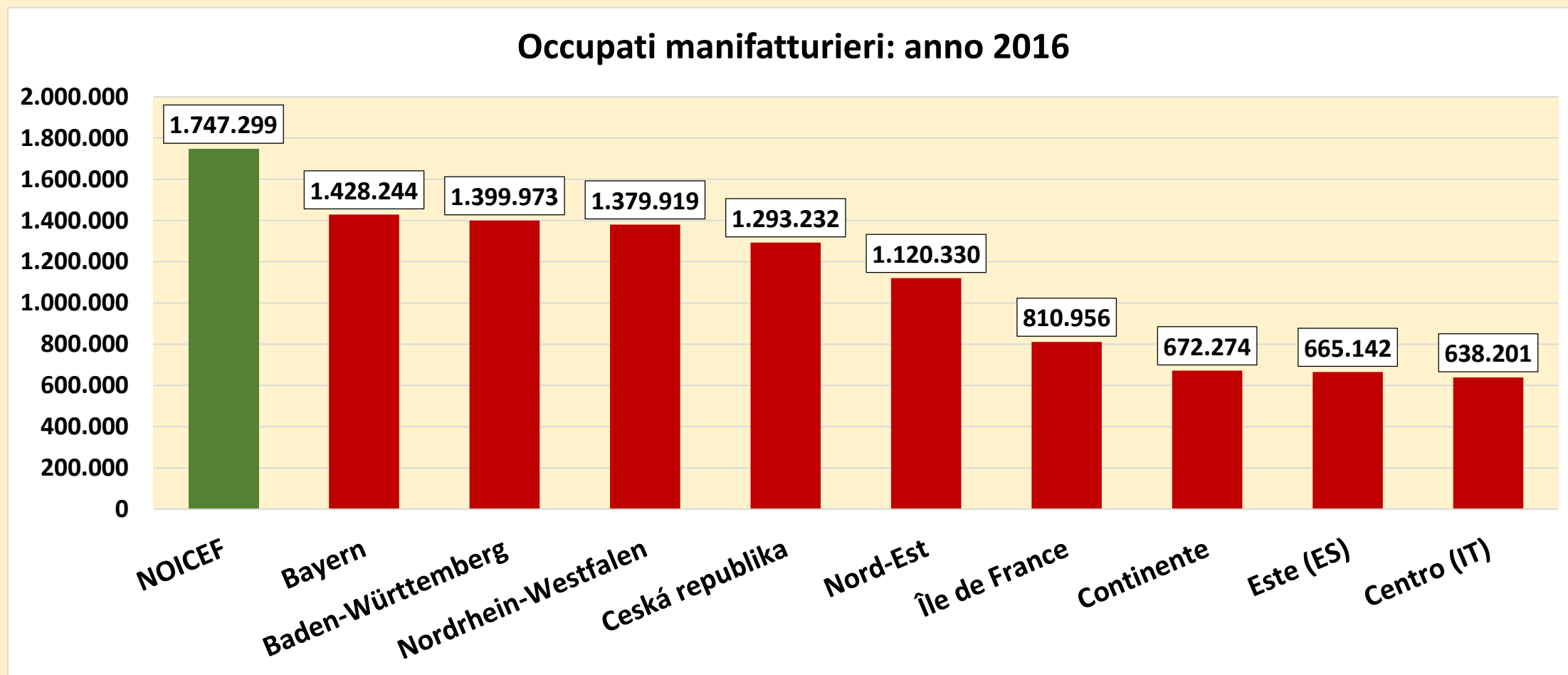

Fonte: elaborazione Fondazione Edison su dati Istat

# L'OCCUPAZIONE MANIFATTURIERA DELL'AGGREGATO «NORD-OVEST ITALIANO+CENTRE-EST FRANCESE» (NOICEF) NEL CONFRONTO EUROPEO: ANNO 2016

In particolare, il «**NOICEF**» si posiziona:

- **primo** in **9 settori**: prodotti in metallo (esclusi macchinari e attrezzature); industrie alimentari; articoli in gomma e materie plastiche; riparazione e installazione di macchine e apparecchiature; industrie tessili; altre industrie manifatturiere (che incorporano la gioielleria); prodotti farmaceutici di base e preparati farmaceutici; stampa e riproduzione su supporti registrati; bevande (che includono i vini).
- **secondo** in altri **2 settori**: attività metallurgiche; legno e prodotti in legno (esclusi i mobili).
- **terzo** in **2 settori**: macchinari e apparecchiature; altri mezzi di trasporto.

# L'OCCUPAZIONE MANIFATTURIERA DELL'AGGREGATO «NORD-OVEST ITALIANO+CENTRE-EST FRANCESE» (NOICEF) NEL CONFRONTO EUROPEO: ANNO 2016

In altri 8 settori il «**NOICEF**» si colloca al quarto o al quinto posto; in particolare è:

- **quarto** in **4 settori**: prodotti chimici (esclusa la farmaceutica); prodotti della lavorazione di minerali non metalliferi; carta e prodotti di carta; mobili;
- **quinto** in **4 settori**: autoveicoli, rimorchi e semirimorchi; apparecchiature elettriche; articoli di abbigliamento; prodotti petroliferi raffinati.

Il «**NOICEF**» detiene inoltre una **sesta posizione** nel settore dei computer e prodotti di elettronica ed ottica ed **una settima posizione** nel settore degli **articoli in pelle e simili**.